

## 平成30年度 第2回 文京支部 役員会

- 日時 : 平成30年6月4日(月) 18:00～  
○場所 : 文京シビックセンター 会議室  
○役員 : 支部長 米田正彦 (敬称略 順不同)  
副支部長 鈴木秀司、片山茂樹、  
三上紀子 (本部事業企画委員兼任)  
会計 田邊忠博、  
会計補佐 坂東孝文、太田圭紀  
監事 野生司義光  
(常任理事) 平松良洋  
建築ふれあいフェア実行委員会委員 藤本祥  
顧問 荒川純一 (本部建築相談室専門委員会委員兼任) 小佐田吾郎

- 配布物 最新理事会記録 抜粋版、支部4月役員会 記録  
(一社)文京区建築設計事務所協会総会 記録

- 報告 (敬称略 順不同)

- 1 理事会報告、支部長会議報告
- 2 第2ブロック会 (4月26日)
- 3 第2ブロック会ゴルフコンペ
- 4 平成30年度 戸別訪問 報告 (一社)文京区建築設計事務所協会
- 5 記録 配布 確認
- 6 その他 文京区との協議等・会員状況報告 (2増、1移動、内容変更1件)

- 議題
- 1 平成30年度 支部総会 記録確認
  - 2 夏季 支部 研修会 支部セミナー  
日時: 8月2日 15:00～17:00  
場所: 文京シビックセンター5階会議室  
講師: 今川憲英 先生 (構造家)  
題目: 「MATERIAL SPEAK」
  - 3 その他
  - 4 次回 日程

# 平成30年度第1回 一般社団法人文京区建築設計事務所協会 理事会

○日時 : 平成30年6月4日(月) 18:00~

○場所 : 文京シビックセンター 会議室

○役員 : 代表理事 荒川純一 (敬称略 順不同)

副代表理事 米田正彦

理事 平松良洋 小佐田吾郎 野生司義光 鈴木秀司 三上紀子

会員 田邊忠博 片山茂樹 藤本祥

○配布物 (一社) 文京区建築設計事務所協会総会 議事録

## ○報告事項

- 1 戸別訪問事業報告
- 2 平成29年度決算報告(コスモ総合会計事務所)
- 3 登記事項変更(燕司法書士事務所)

## ○議題

- 1 戸別訪問事業報告 日程・内容 調整
- 2 登記事項変更(燕司法書士事務所)等に伴う諸作業

## ○その他

# 平成30年度 第1回 支部長会議 次第

◇日 時 平成30年5月22日(火)15時00分～16時30分

◇会 場 本会 第1・2会議室

◇議 長 荒川支部長 山口 久男  
副 議 長 足立支部長 村田 雅利 八王子支部長 岡本 栄二

1. 挨拶 会長 児玉 耕二

2. 新支部長委嘱状授与

3. 意見交換・情報交換

- (1) 来年度以降のふれあいフェアのあり方について
- (2) ブロック及び支部における  
支部長、ブロック代表幹事、常任理事の役割分担について
- (3) ブロック協議会の現状について

4. 依頼事項

- (1) 1. 建築ふれあいフェア、ポストカードの依頼  
2. ゴルフ及び研修旅行について

(2) その他

5. 閉 会 副会長 山下 登

H 30.5.18 建設通信新聞  
31日に70周年記念式典・祝賀会

# 事業継承を支援 地位向上へ将来提言

協  
会  
見  
聞  
東  
京  
都  
建  
築  
士  
事  
務  
所  
協  
会  
長  
が  
提  
言

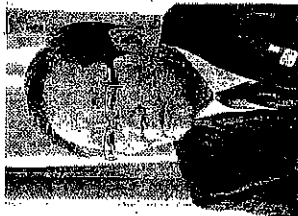

東京都建築士事務所協会は  
31日、東京都港区の明治記念

館で「未来へのビジョン」をテーマに設立70周年記念式典・祝賀会を開く。式典を前にした16日、田玉耕二会長ら幹部が会食した。田玉会長は「建築士事務所が直面する課題に正しく、未来に向けての議論を進めている」と強調。「3つ

のワーキンググループ(WG)を設け、1年程度の議論を経て次のステップに進めたい」と語った上野真。

新設したWGは、「建築士事務所マネジメント支援検討WG」「建築士の地位向上検討WG」「男女共同参画検討WG」の3つ。このうち、マネジメント支援検討は「開設者や管理者の高齢化による事務閉鎖などが進んでいる」との危機感から、事業継承に向けた人材の確保・育成やBIMなど新技術の導入に向けたメニューなど建築士事務所の経営を支援するメニューを検討。このほか、若手への開設相談や閉鎖する事務所が保有する設計図書の数値防止策などを検討していく。

地位向上検討では、建築士の活用方法や地域に応えられる建築士のあり方に加えて、1級建築士試験合格者が漸減している現状を踏まえて、「レベルを維持しつつ、受験しやすい環境づくりを考えていきたい」と、受験資格のあり方などを将来を見据えた提言をまとめる考えだ。

男女共同参画検討については、3月から本格化した休職建築士の復職支援および建築設計事務所とのマッチング事業が好評の中、「学校で建築を学ぶ女性が増えているが、結婚・出産などのライフステージが変化しても働き続けられる環境整備が必要だ」と、多様な働き方に対応できる建築士事務所のあり方などさまざまな方針だ。

# 設立70周年記念 第29回 会員交流ゴルフ大会 案内

会員相互の連帯意識と親睦を図るため下記のとおり『設立70周年記念 第29回会員交流ゴルフ大会』を実施いたします。

平成30年5月吉日

一般社団法人 東京都建築士事務所協会  
大会会長 児玉 耕 二  
競技委員長 鳴 海 義 一

## 記

- ◆開催日 平成29年9月26日(水)【雨天決行】
- ◆集合時間 各自スタートの30分前迄に受付を済ませて下さい  
(スタート) 藤・桜・百合 各コース7時36分スタート 各コース15組 合計45組
- ◆場 所 相模湖カントリークラブ  
所在地：神奈川県相模原市緑区牧野14342 電 話：042-689-2931
- ◆交 通 電車：新宿よりJR中央線 藤野駅(新宿駅より、特別快速約65分)  
※藤野駅よりゴルフ場まで車で約15分、クラブバス運行  
車：中央自動車道[相模湖I.C.]より8キロ(約20分) / 圏央道[相模原I.C.]より約30分  
新宿から相模湖I.C.出口まで約60km
- ◆競技・表彰 1. 18ホール ストローク・プレー  
2. ハンディは、新ペリア方式により算出  
3. その他、大会要領による
- ◆定 員 180名
- ◆賞 品 多数用意
- ◆参加者負担 1. 参加料 5,000円(税込)  
(1)参加料には、パーティ代、賞品代が含まれます。  
(2)参加料は支部でまとめていただき、8月31日(金)迄に下記口座へ振込でご納入下さい。  
2. プレー料 15,500円(税込)  
(1)昼食・ワンドリンク・キャディー付、当日フロント受付時に精算して下さい。
- ◆振込先 銀行名：みずほ銀行・新宿新都心支店  
口座名：一般社団法人 東京都建築士事務所協会・ゴルフ大会  
口座番号：普通預金 1036897
- ◆申込方法 別紙の申込書により支部で取り纏めていただきまして、必ず支部で4名1組を基準とし、  
8月31日(金)迄にメール [jimu7@taaf.or.jp](mailto:jimu7@taaf.or.jp) で申し込むものとする。  
※定員になり次第、締め切り
- ◆注意事項 ①参加の申込をされた方で、当日やむを得ず欠席される場合には、必ず代理の参加者を  
お願いします。  
②大会当日の大会要領、組合表等は、決定次第、お送りいたします。
- ◆問い合わせ 電話 03-3203-2601 / FAX 03-3203-2602  
事務局：増淵・神田宛にお願いします。

# 設立70周年記念 第29回 会員交流ゴルフ大会参加申込書

平成30年 月 日

申込者:

氏名

組	会員※1	会社名	所在地	読み 氏名 ※3	性別	生年月日	ハンディ	電話番号(携帯)	FAX	交通 ※2	
1	正会員 <input type="checkbox"/> 協力会員 <input type="checkbox"/> 正会員 <input type="checkbox"/> 協力会員 <input type="checkbox"/> 正会員 <input type="checkbox"/> 協力会員 <input type="checkbox"/> 正会員 <input type="checkbox"/> 協力会員 <input type="checkbox"/>				<input type="checkbox"/> <input type="checkbox"/> <input type="checkbox"/> <input type="checkbox"/> <input type="checkbox"/> <input type="checkbox"/> <input type="checkbox"/>	男 <input type="checkbox"/> 女 <input type="checkbox"/> 男 <input type="checkbox"/> 女 <input type="checkbox"/> 男 <input type="checkbox"/> 女 <input type="checkbox"/> 男 <input type="checkbox"/> 女 <input type="checkbox"/>					

※1 会員の欄は、正会員、協力会員の必ずどちらかにチェックを入れてください。

※2 交通の欄は、ゴルフ大会当日の参加方法で、自動車に参加される際は①自動車、電車で参加される際は②電車とご記入ください。

※3 氏名の欄は漢字名と読み仮名をご記入ください。

※4 2組以上になる場合はこの用紙をコピーしてご使用ください。データ(Excel)でご提出の場合は別シートに用意してある同じ様式をご使用ください。

参加料 5,000円 × 名 = ¥

振込先 銀行名：みずほ銀行・新宿新都心支店

口座名：一般社団法人 東京都建築士事務所協会・ゴルフ大会

口座番号：普通預金 1036897



# クラブバス および 接続 JR 線 時刻表

平成 28 年 11 月 現在

<午前> ( ) 内は、土曜・日曜・祝日の時刻

J R 下り		J R 上り		クラブバス	
入野・高尾方面	→ 藤野駅発	山梨方面	→ 藤野駅着	JR 藤野駅発	→ クラブ着
八野 6:33 (6:35) 発	→ 6:55	大月 発	→ 6:50	7:05	→ 7:20
立川 6:54 (6:58) 発	→ 7:26 (7:24)	河口湖 発	→ 7:18	7:30	→ 7:45
高尾 7:47 発	→ 8:02 (8:05)	小淵沢 発	→ 7:55 (7:57)	8:10	→ 8:25
高尾 8:47 (8:44) 発	→ 9:00 (9:02)	松本 (甲府) 発	→ 8:59 (8:32)	9:05 (08)	→ 9:20 (23)

<午後>

( ) 内は、土曜・日曜・祝日の時刻

クラブバス		J R 上り		J R 下り	
クラブバス発	→ 藤野駅	藤野駅発	→ 高尾・立川着	藤野駅発	→ 山梨方面
14:00	→ 14:20	14:39	→ 高尾 14:51	14:47 (14:50)	→ 大月行
15:15	→ 15:35	15:43 (15:45)	→ 東京 17:05 (17:24)	15:40	→ 大月行
16:15	→ 16:35	16:44	→ 東京 17:59 (18:07)	16:38 (16:40)	→ 松本行
17:00	→ 17:20	17:30 (17:29)	→ 高尾 17:43 (17:42)	17:30	→ 小淵沢行
18:00	→ 18:20	18:25	→ 立川 18:59 (19:02)	18:32	→ 松本行

※ クラブバスはJR線と接続のため、時刻厳守で運行致します。ただし、JR線の遅延等で、クラブバス運行時刻を変更させて頂く事があります。  
 ※貸切コンペ・多人数のバス利用は、必ず事前にご連絡下さい！クラブバスの大小や状況等にて、お乗り切れなくなる事があります。



平成30年5月吉日

支 部 長 各 位

一般社団法人 東京都建築士事務所協会  
建築ふれあいフェア特別委員会  
委員長 戸張毅

## 第19回建築ふれあいフェア

### 支部ポストカード『新東京百景』作成について（ご協力のお願い）

平素は本会の事業にご理解、ご協力をいただき、誠にありがとうございます。

建築ふれあいフェアにおきましては、各支部の地域の建築物や景観等をポストカードにまとめ、紹介・展示・配布することで、毎年都民から大変好評いただいております。今年の建築ふれあいフェアにおきましても、引き続き新東京百景の展示・配布を予定しており、また昨年同様、人気作品ランキングも発表させていただきたいと思っております。

つきましては、各地域の建物や住環境・生活を彩る景観、地域の歴史を伝える景観等々、各支部の推薦する四季折々の写真をご紹介いただきたく、ポストカードの作成を下記のとおりお願いしたいと存じます。（ちなみに今回の全体テーマは「みんなでつくる 歩きたくなる街」です。）

皆様の積極的なご協力をお願い申し上げます。

#### 記

1. データ作成の詳細については、別紙-1をご参考に、別紙-2へご記入ください。
2. ご提出いただく写真が著作権侵害に該当しないよう、またネットからの転載など無い様、十分ご留意ください。
3. 完成したデータファイルを事務局宛にお送りください。

送付先 : 本部事務局 神田宛

E-mail : [jimu22@taaf.or.jp](mailto:jimu22@taaf.or.jp)

データ送付締切 : 2018年7月31日 (火)

ポストカードデータ記入例

<ポストカード フォーマット>

建東  
築京  
MAP 2017

レインボーブリッジのある風景

①名称

港区台場

②地域



⑤ 写真

できるだけ  
解像度の高いものを  
ご用意ください

■名称:レインボーブリッジのある風景 ■建築時期:1993年8月  
 ■所在地:東京都港区台場 ■撮影者:

④詳細

レインボーブリッジ (Rainbow Bridge) は、港区芝浦地区と台場地区を結ぶ、港区にある吊り橋です。1987年(昭和62年)に着工して、7年の工事期間を経て、1993年(平成5年)8月26日に開通しました。レインボーブリッジの名称は、一般公募により決められた愛称であり、正式名称は「東京港連絡橋」です。レインボーブリッジの向こうに見えるフジテレビ本社ビルのあるお台場エリアも港区です。六本木ヒルズ、虎ノ門ヒルズとならんで、レインボーブリッジのある風景は港区のもう一つの顔です。

※撮影者を記入してください

③説明 **240** 文字以内



平成29年度会員増強結果

平成30年5月22日

ブロック	支部	平成29年 3月31日	平成30年度会員増強目標 値		平成30年3月31日				
		会員数	増加目標値	会員数	会員数	年度当初比 増減数	目標値との差	目標の達 成	評価
		a	b	c=a+b	d	e=d-a	f=e-b		
1	千代田	143	4	147	145	2	-2	未	
	中央	101	3	104	105	4	1	成	○
	港	149	5	154	156	7	2	成	◎
	新宿	141	5	146	142	1	-4	未	
2	文京	49	1	50	49	0	-1	未	
	台東	63	1	64	64	1	0	成	
	北	28	1	29	29	1	0	成	
	荒川	37	1	38	38	1	0	成	
3	品川	28	3	31	30	2	-1	未	
	目黒	21	3	24	23	2	-1	未	
	大田	31	3	34	32	1	-2	未	
	渋谷	101	5	106	103	2	-3	未	
	世田谷	52	4	56	54	2	-2	未	
4	中野	29	2	31	29	0	-2	未	
	杉並	51	3	54	55	4	1	成	○
	豊島	62	2	64	59	-3	-5	未	
	板橋	37	1	38	36	-1	-2	未	
	練馬	40	3	43	41	1	-2	未	
5	墨田	39	1	40	40	1	0	成	
	江東	42	2	44	43	1	-1	未	
	葛飾	34	1	35	35	1	0	成	
	足立	24	2	26	25	1	-1	未	
	江戸川	53	1	54	56	3	2	成	◎
6	西多摩	7	3	10	10	3	0	成	△
	八王子	42	1	43	40	-2	-3	未	
	町田	18	2	20	18	0	-2	未	
	立川	43	3	46	40	-3	-6	未	
	南部	49	3	52	47	-2	-5	未	
	北部	45	3	48	43	-2	-5	未	
	全体	1,559	72	1,631	1,587	28	-44	未	



一般社団法人東京都建築士事務所協会 文京支部・第2ブロック会・本会 平成30年度 行事概要 (スケジュール)

文京支部役員会 更新 平成30年6月4日

※黒文字 (日時確定)、青文字 (日時未定)、緑文字 (済)

平成30年 (2018年)		平成31年 (2019年)	
文京支部	04/6 (金) 役員会 04/23 (月) 文京支部総会	06/4 (月) 役員会	08/2 (木) 研修会・例会 今川 蕙英「MATERIAL SPEAK」 09月役員会
第2ブロック会	04/5 (木) 研修会「建築散歩」 台東支部主催 第2ブロック会 (北支部幹事会) 04/26 (木) 第2ブロック会 (北支部幹事会)	05/15 (火) 第2ブロック会親睦ゴルフコンペ (荒川支部幹事)	07/20 (金) 武蔵野クリーンセンター見学会 (第2ブロック台東) 08/29 (金) 第2ブロック会
本会常任理事会	04/19 (木) 常任理事会	06/10 (木) 常任理事会	0常任理事会
本会理事会	05/10 (木) 理事会	0理事會	
主な本会関連行事	05/31 (木) 東京都建築士事務所協会 定時総会	07月 常置委員会全体会議	09月22日 (土) ~24日 (月) ふれあいフェア 09月 会員交流ゴルフ
支部長会議	05/22 (火) 支部長会議	06/11 (月) 耐震促進戸別訪問	09/13 (木) 支部長会議
その他	04/26 (木) 耐震促進戸別訪問 05/29 (火) 耐震促進戸別訪問	07月下旬 文京区 夏の避難所給食訓練	09月中旬 東京都防災ボランティア制度に基づく平成29年度第1回被災建築物応急危険度判定員講習会 09月下旬 耐震促進戸別訪問

平成30年 (2018年)		平成31年 (2019年)	
文京支部	10月 研修会 または 研修旅行 11月役員会	12月忘年会 例会	02月役員会 02月 例会・研修会 02月 緊急危険度判定会議 (文京区主催)
第2ブロック会	11月 第2ブロック会		02月 第2ブロック会
本会常任理事会	0常任理事会	0常任理事会	0常任理事会
本会理事会	0理事会		0理事会
主な本会関連行事		11月 新春交礼会	03月 東京建築賞現場見学会
支部長会議	11/29 (木) 支部長会議		03/27 (木) 支部長会議
その他	10月下旬 東京都防災ボランティア制度に基づく平成29年度第2回被災建築物応急危険度判定員講習会 10月 耐震促進戸別訪問	11月下旬 冬の避難所給食訓練	02月 文京区と建築三団体との情報交換会
法定建築士定期講習 本会常置委員会	0法定管理建築士講習 本会常置委員会		

0法定建築士定期講習 本会常置委員会